FIRST PUBLISHED
IN JAPAN
BY
SHUEISHA
TOKYO

志狼達の前に立ち塞がった、もう一人の『天運』ライ。奇襲を見破った黒痣虎の魔の手が!!

★この漫画はフィクションであり、登場する人物・団体・場所・固名等は実在のものとは関係ありません。

对辎重发起奇袭看起来的确是庞统的风格

但身为征南将军的龙之子亲自参加也太不可思议了！

然也……

但是，只用少量精兵进行更容易成功的奇袭

你想想龙之子至今的战术和奇策，不都是如此吗

！

你说的有理……

既然如此，能让我看看你的证据吗

以我的立场，是不能轻易出兵的！

哼……

出来看吧，让你确定一下也好

龙之子就是用它向袭击宜城的曹军传令
看到这个，你还怀疑我们从传令兵那里问出的话吗！？
呜……

我确实听说过千山和龙之子在匈奴一起战斗的事
在战场用一同出生入死过的名马来传令意味着……

传令……
是如此的重要吗！！
吕蒙！
马上调集三千士兵准备出战！！
诺！

注意到了吗？
这是不可错过的讨伐龙之子的大好时机
是吗！？
让襄阳的曹军和我军对峙不是你主子的意思吗？
如果连龙之子都能打败，皇帝军和曹操一战的是念也就消失了
对我们的计策并没有什么妨碍
龙之子大概正要和一个叫雷的人开战，他是『虚空众』中最强的武士
无论龙之子是被雷打倒，还是因此筋疲力尽被吴军打败，对我们都一样
要讨伐龙之子
我会亲自指挥兵马以求万全之胜！！

失去了龙之子襄阳一定会落入我手！！

我会让你看看这个机会我是怎样把握！！

？？？

杜预

老子！

这次我要取下你小子的头！！

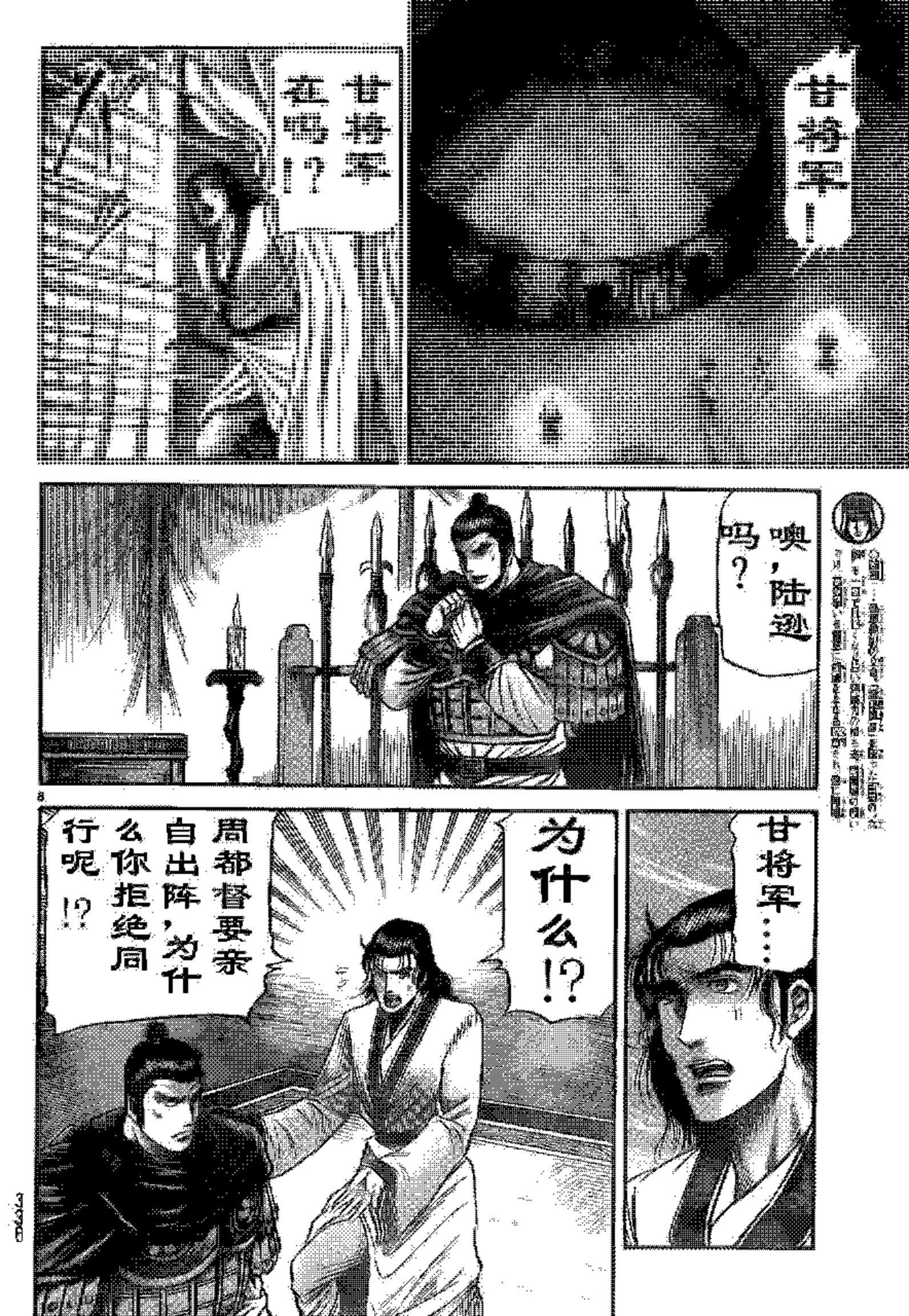
甘将军!
士兵
毛毛!?
噢，陆逊吗？
甘将军……
为什么!?
周都督要亲自出阵，为什么你拒绝同行呢!?

全军都发兵汉水了会怎样!?

同样有辎重的凤凰村也必须坚固守备!

我要去守卫那里的辎重

对都督也是如此传达的

怎么这样……

这样……

我不能接受!!

龙之子的武功非常人能及!对带病之身的都督和其他的武将来说太困难了!!

讨伐龙之子必须要您的力量啊!!

不好意思，陆逊
我已经决定了

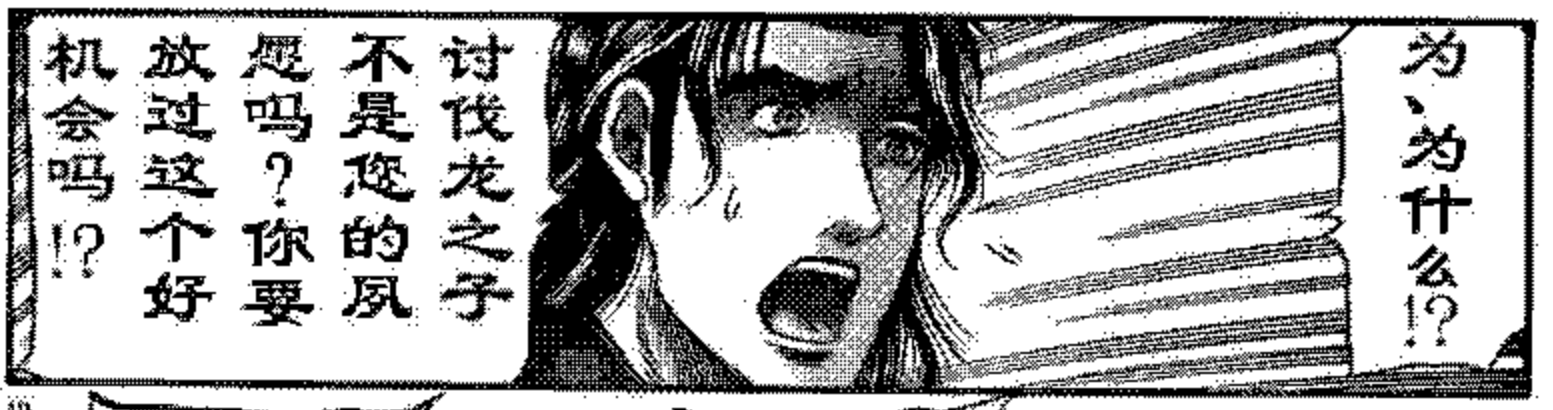
为、为什么!?
讨伐龙之子不是您的夙愿吗？你要放过这个好机会吗!?

夙愿……!?

用几千士兵去对付龙之子那几个人
这样以多欺少的打败吗……!?

你再多嘴的话
小心我取下你的首级！
陆逊!!

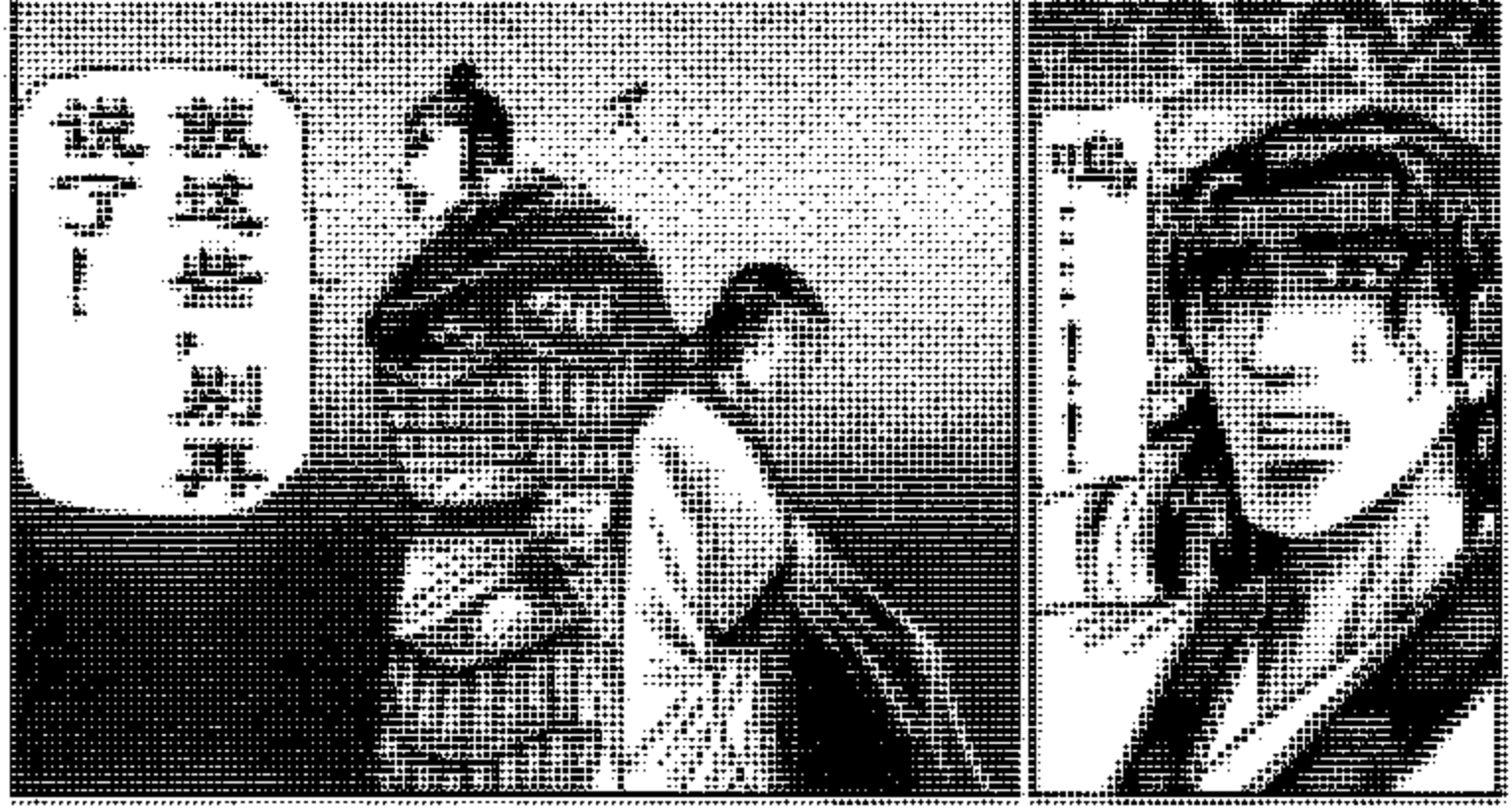
甘宁
陆逊

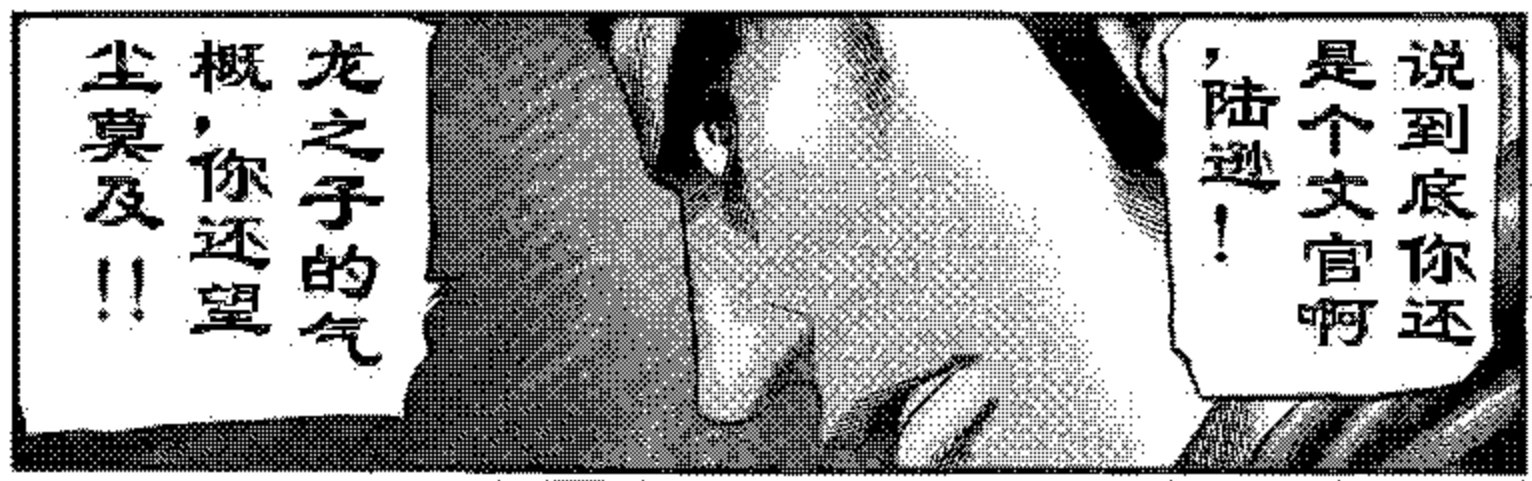
说到底你还是个文官啊，陆逊！
龙之子的气概，你还望尘莫及！！

バサ…

龙之子……

甘宁将军……

你不管到哪里……
都要撩动我的心吗！！

龙之子亲自去袭击辎重

一定是想夺取吴军战意，逼我军退却！！

他不会在吴军的军粮被攻击后处于弱势的情况下再发动攻击！

我和龙之子战斗过，明白他的想法！！

龙之子在战争中也不希望有杀戮……

他常常站在战斗的最前线，用展示武力来夺取敌人的战意，使之放弃战斗

若非如此，就找不到他不杀吴军最强的我的理由了

龙之子只会为了避免杀戮而使用武力！！

多么的无谋啊
多么的愚蠢啊
……

但是……就是这种
想法动摇了我从
未动摇过的心
!!

不为杀人，而
是为了活人的
武力……

这样的武人
……在这乱世
之中还有第
二个吗
!?

为了周瑜讨伐
龙之子……
!?

我没有这个
意思
!!

我只会在同是武
人的决斗中和龙
之子战斗
!

除此之外我是不会
动武的
!!

这是……！？
仙术武具『飞天刃』！
不用龙之子出场！我来打倒你小子！！

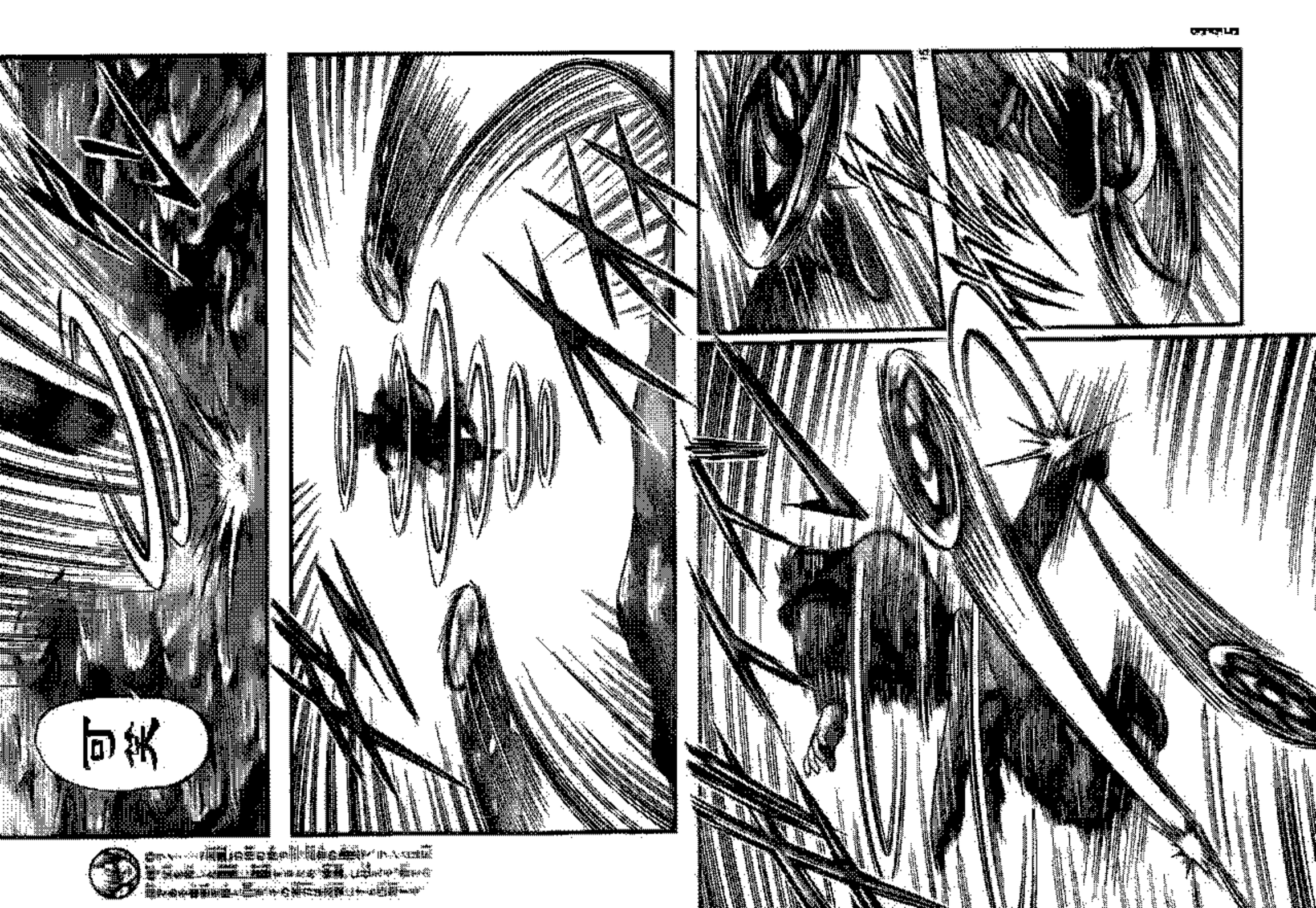
回秋

不!!
不!
用身体的旋转来踢落『飞天刃』!?
特意用更困难的方法来对付仙术武具吗!!
难道这家伙的武功……!?
完全……深不可测吗!!

虽然你似乎懂一点仙术
但不过是比常人厉害那么一点罢了
跟天意所选择的『天命』之相
还差得远呢！！

哼……!!
退下吧，伍真
龙之子!?
带着大家一起到船上等我吧
如果雷说的是真的，吴军应该马上就到了！

喂，兰！

你哥哥要被志狼杀了

你不说句话吗！

……

如果那样就好了……

！

你这家伙！要帮助敌人吗!?

雷的确曾经输给龙之子……比起武术来龙之子不会差

不……

说起资质龙之子可能更强

但是，雷继承了吕布的血，又由虚空指导锻炼

做为『天命』之相在大汉最好的环境里成长！

雷的实力让做为血亲的我

也感到丝丝寒气！

……？切！！

喂喂，是真的吗？

那个吕布的儿子！？

难道……？

如果兰的话属实

那家伙说不定是比五虎神

还要难对付的强敌！！

我是不會原諒你的！
如果你是這么說的話中的話
那麼我要回來